Bund-Länder-Geschäftsstelle für die Braunkohlesanierung (GS StuBA)
Mohrenstraße 60, 10117 Berlin
T: +49 30 24 34 99 – 10
E-Mail: braunkohlesanierung@gs-stuba.de

Stand: 01. August 2024

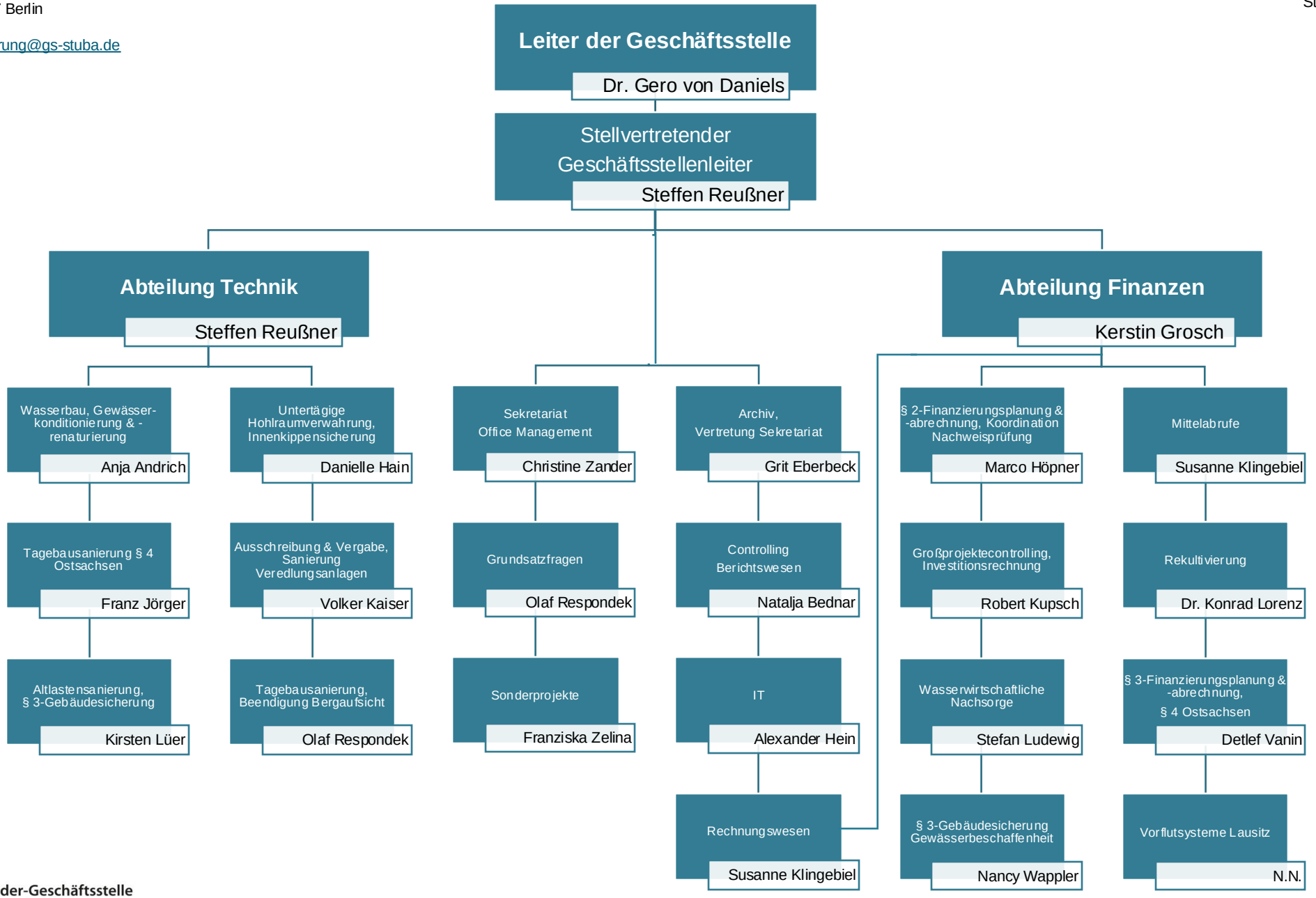


StuBA Bund-Länder-Geschäftsstelle für die Braunkohlesanierung